



ASSOCIATION ROYALE DES MÉDECINS  
DIPLOMÉS DE L'UNIVERSITÉ DE LIÈGE

PÉRIODIQUE DÉPOSÉ AU BUREAU DE LIÈGE X

**BULLETIN D'INFORMATION  
DE L'A.M.Lg. - N° 423  
51<sup>ème</sup> année - SEPTEMBRE 2025**



PB-PP | B-00018  
BELGIE(N)-BELGIQUE

**Première séance de formation continue  
le jeudi 11 septembre 2025 à 20h00,  
salle 44 du Valdor**

● Rédacteur en chef,  
éditeur responsable :  
Dr Jean-François ANDRÉ

● BluePoint Liège  
Bd Emile de Laveleye, 191  
4020-Liège

● Tous nos bulletins  
se trouvent sur notre site  
[www.amlg.be](http://www.amlg.be)



**BLUEPOINT**  
LIÈGE

## Sommaire

Sommaire	Page 2
Editorial du Président Honoraire et du nouveau Président de l'A.M.Lg	Page 3
Enseignement de Formation Continue de l'A.M.Lg : Programme « 2025-2026 »	Pages 4-5
Infos utiles : comment s'inscrire aux séances scientifiques de l'A.M.Lg ? Diffusion, accréditation, etc...	Pages 6-7
Séance scientifique de la Société Médico-Chirurgicale de Liège	Page 7
Haïkus de l'hôpital – Auteur : Dr Zayd JEDIDI	Page 8
Soirée d'hommage aux jubilaires de la promotion 1975	Page 9
Soirée « A.M.Lg-Etudiants » au Château de Colonster	Pages 10-11
Annonces diverses	Page 12
Visite guidée : Robert Doisneau. Instants donnés – Musée de la Boverie	Page 13
Cours, conférences, activités diverses :	
• CHU de Liège	Page 14
• Hôpital du Valdor	Page 15
• Espace Universitaire de Liège	Pages 16-17
• Grope Santé CHC	Page 18
• C.H.R. – Citadelle de Liège	Page 19
• U.M.H.H.C. et CHR de Huy	Page 20
Les ateliers de Medsys	Page 21
Publicités R.G.F.	Pages 22-23
Amarris : Expertise comptable et conseil fiscal	Page 24
Nos amis disparus	Page 25
Humour	Pages 26-27
Publicité	Page 28

## Editorial du Président Honoraire et du nouveau Président de l'A.M.Lg



Les catastrophes s'enchaînent et recommencent...

Et pourtant, nous étions prévenus : ouragans, raz de marée, tremblements de terre, incendies gigantesques intéressant plusieurs continents, nécessitant des moyens considérables en hommes et en matériel.

Et pourtant, il paraît qu'un individu nommé Josué arrêta bien le soleil dans sa course, un autre fit reculer la Mer Rouge pour permettre le passage de son armée...

A l'A.M.Lg, les choses évoluent en harmonie et en continuité : le Docteur Jean Gelin reçoit le titre de président honoraire de l'A.M.Lg, et le Docteur Jean-François André assume dorénavant la charge de Président de l'A.M.Lg.

La roue tourne, rien ne l'arrête.

Jean GELIN, Président Honoraire.

Les catastrophes s'enchaînent et recommencent :

Et pourtant, l'A.M.Lg a passé ces ouragans avec bonheur !

- Le logo a pris un coup de jeune et est devenu plus explicite.
- Nos formations continues avec ses orateurs extrêmement qualitatifs, se sont métamorphosées de présentielle au Barbou à multiples au Valdor pour le bien d'un maximum d'entre vous (avec la visio, nous avons été à plusieurs reprises plus de 400 !)
- Le site internet a été entièrement revu pour être plus convivial et pratique (à visiter et revisiter sans modération !).
- Le bureau de l'A.M.Lg déménage en septembre pour des lieux plus adaptés et le confort bien mérité de Danièle, notre secrétaire.
- Le passage du « tout papier » vers des formes électroniques (mails) permet de fournir plus de facilités et d'informations.
- La pérennité est assurée pour la fête de jubilaires, la rencontre avec nos étudiants et les activités culturelles et sportives.

Tout cela a été le fait d'une équipe dynamique, rajeunie, soudée, sous la houlette de Jean. Une métamorphose compliquée mais nécessaire, réussie avec succès.

Là où de nombreuses associations ont sombré, le navire a tangué mais vogue maintenant vers une mer plus sereine.

Le passage de flambeau se fait donc sous de bons auspices, même si de nombreux chantiers sont encore en cours, pour que l'A.M.Lg, VOTRE ASSOCIATION, soit toujours à VOTRE SERVICE.

Merci Jean ! Merci l'équipe ! On continue !

Jean-François ANDRE, Président.

## Enseignement de Formation Continue de l'A.M.Lg Programme « 2025-2026 »



En présentiel - **Clinique ISOsl - Salle 44** et vidéoconférences  
20 H : Début de la séance

**Judi 11 septembre 2025**  
**Ethique & Economie**

« Génétique et santé : regard sur un futur qui a déjà commencé »

Orateur : Professeur Vincent BOURS  
Modérateur : Dr J-F. ANDRE

**Vendredi 10 octobre 2025**

« Oh les belles images ! Recommandations pour une imagerie médicale efficace »

Orateur : Dr Maxime GUEDELJ  
Modérateur : Dr J-F. ANDRE

**Vendredi 14 novembre 2025**

« Tendinopathie de coiffe des rotateurs : états des lieux en 2025 »

Orateurs : Dr Christophe KABORE et Dr Julien DELLATTE  
Modératrice : Dr Laurette BOXHO

**Judi 11 décembre 2025**

«Tu manges trop ! Pourquoi manges-tu si peu ? Mais que fais-tu ? - Troubles du comportement alimentaire chez les adolescents »

Oratrice : Dr Françoise DOMINE  
Modératrice : Dr Marie ANDRE

Jeudi 15 janvier 2026  
Ethique & Economie

« Le trio : Médecin – Travail – Mutuelle »  
Orateur : en attente  
Modérateur : Dr Jean-François ANDRE

Jeudi 12 février 2026

« Chirurgie cardiaque mini invasive : juste une nouveauté ou avancée thérapeutique ? : state of the art – Expérience du CHU de Liège »  
Orateur : Dr Vincent TCHANA-SATO  
Modérateur : Dr Rosario PITRUZZELLA

Jeudi 12 mars 2026

«Docteur, j'ai des bouffées de chaleur ! La ménopause en 2025 »  
Oratrice : Dr Anne FIRQUET  
Modératrice : Dr Marie ANDRE

Jeudi 16 avril 2026 :

« Un regard serein sur les urgences ophtalmologiques et les pathologies dégénératives de l'œil »  
Orateur : Dr Maxime DEQUINZE  
Modératrice : Dr Sophie RAPPAZZO

Accréditation demandée pour chaque conférence.

Contact : A.M.Lg. - Tél. 04 223 45 55 - E-mail : [amlgasbl@gmail.com](mailto:amlgasbl@gmail.com)

*Avec le soutien de la Province de Liège*



*Avec le soutien de*



## Informations utiles

### 1° Comment s'inscrire ?

Si vous avez déjà suivi au moins une fois une séance de notre formation continue, vous recevrez une invitation par e-mail, 15 jours avant l'événement. Si vous n'avez jamais suivi de séance, vous pouvez vous inscrire directement via ce lien : <https://app.livestorm.co/amlg-efc>, 15 jours avant l'événement ou via notre site : [www.amlg.be](http://www.amlg.be); le lien pour vous connecter vous sera transmis 1 heure avant l'événement.

### 2° Diffusion :

La séance aura lieu en présentiel et sera transmise en direct, dès 20 H. Sa rediffusion sera mise en ligne pendant 15 jours, à partir du jeudi qui suit la séance, via le lien : <https://app.livestorm.co/amlg-efc>.

### 3° Obtention de l'accréditation auprès de l'INAMI :

Pour bénéficier des points d'accréditation de l'INAMI, vous devez être en ordre de paiement en versant sur le compte de l'A.M.Lg : BE55 0013 6590 0244 : \_\_\_\_\_

Comment verser ou renouveler votre cotisation et rester en contact ?

- 150 € pour bénéficier de l'ensemble des services de l'AMLG et assister à toutes les séances au choix.
- 100 € pour bénéficier de l'ensemble des services de l'AMLG et assister à une séance de formation continue au choix.

Nb : comme les années précédente, chaque séance complémentaire ou suivie isolément sera facturée 40 €/séance.

- 260 € pour les couples de conjoint-médecins.
- 75 € pour les médecins diplômés, pour les 3<sup>e</sup> et 4<sup>e</sup> année de diplôme.
- 0 € pour les étudiants et médecins pour les 1<sup>e</sup> et 2<sup>e</sup> année de diplôme
- Les personnes en difficultés financières ou en maladie, peuvent verser une cotisation réduite à 50 €. Tout montant inférieur ne donnera plus droit au statut d'adhérent ni aux services y attendant.

Les médecins diplômés d'autres universités que celle de Liège sont les bienvenus à toutes nos activités et sont invités à verser la même cotisation.

#### 4° Obtention de l'accréditation auprès de l'INAMI :

Pour bénéficier des points d'accréditation de l'INAMI, vous devez être en ordre de paiement et, soit avoir assisté à la conférence en présentiel, soit avoir visionné sa rediffusion durant les trois semaines qui la suivent.

Votre participation sera transmise à l'INAMI, quatre semaines après la conférence.

Après cette période, la visualisation sera toujours possible via le site de l'A.M.Lg mais sans bénéficier de l'accréditation.

Contact : A.M.Lg – 04-223.45.55 – [amlgasbl@gmail.com](mailto:amlgasbl@gmail.com)

---

## Société Médico-Chirurgicale de Liège

En présentiel - **Clinique ISoSI – Salle 44** et vidéoconférences  
20 H : Début de la séance

**Attention changement de date !!!!**

**Jeudi 21 mai 2026**  
**Ethique & Economie**

« **Le bon usage des psychotropes** »  
Oratrice : Pr Frédérique DEPIERREUX  
Modérateur : Haroun JEDIDI

Accréditation demandée pour cette conférence.

Participation aux frais : 40 € à verser sur le compte de la S.M.C. BE20 0019 2557 2056  
Attention : les membres A.M.Lg doivent également verser cette participation.

# Haïkus de l'hôpital

Zayd Jedidi

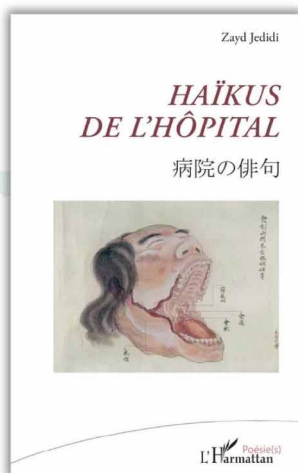

Parution le 19 juin 2025

90 pages - 13 €

Broché - Format : 13,5 X 21,5 cm

EAN13 : 9782336548609

Collection : *Poésies*

En trois vers, parfois drôles, souvent poignants, toujours justes, ces haïkus saisissent l'instant suspendu, la dignité fragile, l'absurde beauté de la chair souffrante et l'obscur clarté du monde hospitalier.

Un hommage pudique et bouleversant à celles et ceux qui vivent, soignent, espèrent, s'en viennent et s'en vont, au fil des saisons, entre les murs pâles de l'hôpital.

Un livre sensible et lumineux où la douleur se mesure en syllabes et où la mort se fait discrète comme un flocon de neige ; à lire comme on écoute le silence.



Zayd Jedidi est neurologue et docteur en sciences médicales à Liège en Belgique. Passionné de littérature, de poésie, de culture japonaise et de langues étrangères, il a toujours eu à cœur de concilier ses intérêts littéraires et la pratique de la médecine.



**Souvenir de la soirée d'hommage aux jubilaires de la promotion 1975  
au Château de Colonster – Mercredi 4 juin 2025**



Liste des médecins présents :

BERG Suzanne  
BONNIER Charles  
CARLIER Alain  
CONSTANT Christiane  
DAVID Philippe  
DEBANTERLE René  
DELANDE Jean  
DELIEGE Michel  
DEWULF Marcelle  
DUBOIS Michel  
EVENS Michel  
EVRARD Anne-Marie  
FIGIEL Christian  
GINION Christine  
GONCE Michel  
HALLOY Jean-Luc  
JEUKMANS Jacques

KERZMANN Roland  
KONINCKX Jean-Marie  
LEMAIRE Claude  
LEUNEN Anne  
LOUONS André  
LOVENS Jean-Paul  
MASSIN Bernard  
MOSSAY Christian  
NOEL François  
OLIN Jacques  
PIERARD Luc  
QUIRINY Jacqueline  
ROSSIGNOL Paulette  
SMEETS Jean-Pierre  
TILMANT Michel  
VAN CAUWENBERGE Jean-Rémy  
VANDENHOUTE Albert

Très belle soirée « A.M.Lg – Etudiants » du jeudi 27 juin 2025 au Château de Colonster, en collaboration avec le Doyen de la Faculté de Médecine.



Boulevard Frère Orban 49/11 • B-4000 Liège  
04 223 45 85 • amigastbl@gmail.com • www.amig.be



L'A.M.Lg (Association Royale des Médecins diplômés de l'Université de Liège), en collaboration avec le Doyen de la Faculté de Médecine de Liège, a eu le plaisir d'inviter tous les étudiants en dernier Master.

Cette soirée fut suivie d'un cocktail dînatoire permettant les échanges entre les étudiants de 3<sup>ème</sup> Master et la rencontre avec des professionnels d'organismes assureurs et bancaires et des représentants de l'Absym.



## Annonces diverses



### CENTRE MEDICAL INTEGRE Dr RIZZO

Nous recrutons :  
Médecin Généraliste

Rejoignez notre équipe pluridisciplinaire

Des médecins, kinésithérapeutes et infirmiers travaillent en collaboration pour garantir une prise en charge optimale pour nos patients inscrits.

Les consultations se font sur RDV et au domicile.

#### Nous offrons :

- Une infrastructure adaptée et un cadre convivial et agréable ;
- Un service administratif ;
- Une approche globale de prise en charge ;
- Un contrat de travail ou une convention d'indépendant selon le temps de travail, 38h/semaine ou temps partiel suivant disponibilités (par ½ journée).

#### Intéressés ? Contactez-nous au :

0475/92.10.39 (Dr RIZZO)

0495/30.52.73 (Mme RIZZO, Service administratif)

0495/13.62.36 (Mr MAZY, Service administratif)

Email : [henri.mazy@gmail.com](mailto:henri.mazy@gmail.com)

Adresse : Rue du Cerf, 35 à 4100 Seraing

-----  
Médecin généraliste cherche jeune médecin généraliste en vue de se faire aider.

Contact : Docteur Jean-Pierre BRIXHO / 0495 - 23.51.58

-----  
Cabinet médical ou paramédical indépendant à l'entrée de Beaufays , proche de l'autoroute, libre dès à présent. Renseignements: 0495/56 50 50

## Visite guidée au Musée de la Boverie : Robert Doisneau. Instants donnés



Date et lieu de RDV : **Samedi 15 novembre 2025 - Musée de la Boverie**

Début de la visite : 14 H 00 – Constitution du groupe à 13 H 45

Prix : 25 € à verser sur le compte : BE55 0013 6590 0244

Dans un parcours prodigieux de plus de 400 photographies, découvrez l'œuvre du célèbre photographe Robert Doisneau à Liège !

La Boverie accueille une rétrospective d'envergure consacrée à l'un des plus grands maîtres de la photographie du XXe siècle. Près de 400 clichés allant de ses débuts dans les années 1930 jusqu'à la fin de sa carrière y sont présentés dans un parcours riche et sensible. L'exposition réunit aussi bien ses images les plus emblématiques que de nombreuses photographies inédites, offrant une vision complète et renouvelée de son œuvre. Après son grand succès à Paris, cette étape liégeoise marque le début d'une tournée internationale et s'enrichit d'une sélection belge.

Un regard humaniste, tendre et profondément attentif au réel

Loin du simple cliché, chaque photographie de Doisneau porte la trace d'un regard à la fois curieux, tendre, libre et généreux. Il saisit avec justesse la poésie du quotidien, les moments de grâce comme les instants de gravité. L'exposition explore les grands thèmes qui traversent son œuvre : l'enfance, les ateliers d'artistes, les écrivains, les bistrotts, les années Vogue, mais aussi la dureté des banlieues et la fragilité de la condition humaine. À travers des photographies, des documents rares, des dispositifs interactifs, des enregistrements et des témoignages sonores, le visiteur est invité à découvrir le lien intime entre l'artiste et les mondes qu'il a traversés.

Une attention particulière portée à la Belgique

À Liège, le public découvrirra une sélection belge inédite, mettant en lumière les paysages et les figures emblématiques du pays : de la Tour cybernétique aux hauts fourneaux de Liège, des figures folkloriques comme les Gilles au charme intemporel de Bruges, sans oublier ses photos de l'Expo 58 et de Georges Simenon.

Je me réjouis de vous revoir nombreux.

Dr Jean-François ANDRE,  
Président.



Le paiement sur le compte confirmera votre inscription.

## Cours et conférences diverses



Chère Consoeur, cher Confrère,  
Vous trouverez, ci-après, le programme des webinaires.

Dates	Titres	Durée vidéo	Orateurs	Modération	CP
mardi 16 septembre 2025	Les allergies alimentaires en pédiatrie : physiopathologie, diagnostic et traitements	30 min	Dr Ammar EL KHEIR (Service de Pédiatrie)	Prof. Christian MONTRIEUX (Département de Médecine générale, ULiège)	2
	Puberté précoce et retardée : prise en charge	30 min	Dr Caroline GERNAY (Service de Pédiatrie)		
mardi 14 octobre 2025	Prise en charge holistique de la lombalgie à travers de l'œil du neurochirurgien	30 min	Dr Quentin DEWANDRE, Dr Tudor RACARU, Dr Maximilien STEINMETZ (Neurochirurgie)	Prof. Laëtitia BURET (Département de Médecine générale, ULiège)	2
	Docteur, j'ai mal au dos... : quand penser à une spondylarthrite ?	20 min	Prof. Clio RIBBENS (Rhumatologie)		
	Polyarthrite ou polyarthrose : quand référer en Rhumatologie ?	20 min	Prof. Olivier MALAISE (Rhumatologie)		
mardi 18 novembre 2025	Quand faire ou refaire une gastroscopie ?	30 min	Prof. Jean-Philippe LOLY (Service de Gastro-entérologie)	Prof. Corinne BOÛAERT (Département de Médecine générale, ULiège)	1
	Dépistage de la fibrose hépatique dans la population générale : pour qui et comment ?	30 min	Dr Anne LAMPROYE (Service de Gastro-entérologie)		
mardi 16 décembre 2025	L'efficacité organisationnelle au service de la chirurgie ambulatoire	30 min	Dr Claude HALLET (Service d'Anesthésie Réanimation)	Prof. Laëtitia BURET (Département de Médecine générale, ULiège)	1
	Prothèses d'épaule : indications et résultats	30 min	Dr Christophe KABORE (Chirurgie de l'appareil locomoteur)		
mardi 20 janvier 2026	L'hypomagnésémie : du diagnostic au traitement	30 min	Prof. François JOURET (Service de Néphrologie)	Prof. Anne-Laure LENOIR (Département de Médecine générale, ULiège)	2
	Imagerie médicale et produits de contraste : recommandations et précautions	30 min	Prof. François COUSIN (Service d'imagerie médicale)		
	Mise au point du patient lithiasique	30 min	Dr Bernard DUBOIS (Service de Néphrologie)		
mardi 10 février 2026	Innovations dans le traitement de la maladie de Parkinson	30 min	Prof. Frédérique DEPIERREUX et Gaëtan GARRAUX, Dr Eric PARMENTIER (Service de Neurologie) Prof. Bruno KASCHTEN et Dr Anne-Laure SALADO (Service de Neurochirurgie)	Prof. Jean-Luc BELCHE (Département de Médecine générale, ULiège)	1
	Parcours de soins d'un patient atteint de la maladie d'Alzheimer à l'ère des premiers traitements	30 min	Dr François MEYER (Service de Neurologie)		
mardi 10 mars 2026 séance en commun avec l'AMLG (Association royale des Médecins de l'Université de Liège)	<b>Rougeole : prochaine pandémie ?</b>			Dr Jean-François ANDRE (Président de l'AMLG)  Prof. Didier GIET (Département de Médecine générale, ULiège)	2 <i>Ethique &amp; Economie</i>
	La rougeole : présentations cliniques et complications	20 min	Dr Julie FRERE (Service de Pédiatrie) Prof. Frédéric FRIPPIAT (Service des Maladies infectieuses et tropicales)		
	La rougeole en Belgique : épidémiologie et tests diagnostiques	20 min	Drs Laura CORNELISSEN et Inge ROUKAERTS (Sciensano)		
	Et si demain, une épidémie de rougeole se déclare : rôles du Collège de Médecine générale	20 min	Dr Amine DAHMANE (Collège de Médecine générale francophone)		
mardi 14 avril 2026	Surveillance active dans le cancer de la prostate : critères de sélection et protocole de suivi	30 min	Dr Marc FILLET (Service d'Urologie)	Prof. Gilles HENRARD (Département de Médecine générale, ULiège)	2
	Hypertrophie bénigne de la prostate : nouvelles approches médicales et mini-invasives	30 min	Dr Quentin BONNET (Service d'Urologie)		
	Incontinence urinaire masculine post-chirurgie prostatique : bilan et traitements actuels	30 min	Dr Manon DEWANDRE (Service d'Urologie)		

Contact : Stéphanie TORNABENE Secrétaire Master de spécialisation  
Département de Médecine générale - Faculté de Médecine -  
Université de Liège - [stephanie.tornabene@uliege.be](mailto:stephanie.tornabene@uliege.be) Tél : (0)4.366.42.75



## L'HÔPITAL LE VALDOR VOUS INVITE À DEUX SOIRÉES DE CONFÉRENCES

### Jeudi 18 septembre - 20h00

Pour clôturer ce cycle de conférences 2025, focus sur la cardiologie et l'urologie en présence de deux médecins spécialisés de notre policlinique.

- **Docteur, j'ai des fuites** - Dr Amélie Parisel, Urologue
- **Fibrillation auriculaire, ne passez pas à côté du diagnostic** - Dr Rachid Aïch, Cardiologue

La conférence sera suivie d'un walking dinner.

**Inscription** au départ de ce QR code ou par mail :  
secretariatdirectionssecteurb@isosl.be



### Jeudi 6 novembre - 20h00

Dans le cadre de l'inauguration de l'Hôpital Le Valdor (regroupement de l'activité hospitalière du Valdor et du Pèri en un seul site), nous vous proposons une conférence sur **la gestion des troubles du comportement**.

Exposés assurés par nos médecins chef de service.

- Dr Zayd Jedidi, Médecin chef du service de Neurologie
- Dr Yannick Massin, Médecin chef du service de Gériatrie
- Dr Eftychia Valassopoulou, Médecin cheffe du service de Psychogériatrie

La conférence sera suivie d'un walking dinner.

**Inscription** au départ de ce QR code ou par mail :  
secretariatdirectionssecteurb@isosl.be



**Accréditations demandées** pour les deux soirées de conférences.  
Conférences gratuites, en présentiel ou en webinaire  
Adresse : Hôpital Le Valdor - rue Basse-Wez 145 à 4020 Liège



Les Amis de l'Université de Liège

Cycle de conférences du Forum des Savoirs 2025-2026  
Responsables : Jean-Marie Krzesinski, Maurice Lamy et  
Sophie Gillain

### Cycle de conférences en médecine : Vieillir en bonne santé

Notre espérance de vie s'allonge mais nous espérons rester en bonne santé pour en profiter pleinement jusqu'au bout. L'objectif de ce cycle de 10 conférences est d'informer sur les données scientifiques les plus récentes pour garder la meilleure santé tout au long de notre vie.

La génétique joue certainement un rôle nous exposant ou, à l'inverse, nous protégeant davantage face à notre environnement. Ce que nous mangeons, nos habitudes de vie, notre métier, notre lieu d'habitation, notre environnement social ont cependant une influence encore plus grande et c'est à ce niveau que nous pouvons agir. Mais pour le faire le plus efficacement possible, il faut être informé correctement quant aux facteurs potentiellement modifiables.

Des experts de différents domaines vont se succéder chaque semaine pour vous démontrer l'impact potentiel de notre comportement sur notre santé actuelle et surtout à venir.

Pourquoi certains sujets sont-ils centenaires, pourquoi certains patients vont présenter des troubles de la mémoire, des cancers, des maladies cardiovasculaires ? Tels sont les thèmes qui seront abordés tout au long du cycle. Espérons que ce programme intéressera un grand nombre et que les informations distillées lors de ces conférences serviront à nous aider dans un vieillissement en bonne santé. C'est en tout cas notre souhait le plus ardent. Bonnes conférences !

#### 2 octobre 2025

Evolution des concepts liés au vieillissement physiologique, par Sophie Gillain (ULiège).

#### 9 octobre 2025

Importance de la génétique et intérêt du calcul d'un risque polygénique de maladie complexe pour vieillir en bonne santé, par Vincent Bours (ULiège) et Edouard Louis (ULiège).

#### 16 octobre 2025

Rôle du microbiote intestinal dans le processus de vieillissement, par Nathalie Delzenne (UCLouvain).

#### 23 octobre 2025

La prévention des démences, est-ce possible ? par Eric Salmon (ULiège).

### 6 novembre 2025

Importance du bien-être pour le vieillissement cognitif, par Benjamin Deville (ULiège).

### 13 novembre 2025

Prévention des cancers, importance du mode de vie et des dépistages, par Guy Jérusalem (ULiège) et Charles Pottier (ULiège).

### 20 novembre 2025

Prévention des infections, rôle des vaccinations, par Philippe Léonard (ULiège).

### 27 novembre 2025

Prévention des maladies cardiovasculaires : suivi de règles hygiéno-diététiques ou prise d'une polypill ?, par André Scheen (ULiège).

### Informations pratiques

#### ▪ Horaire et lieu :

Toutes nos conférences ont lieu à l'auditoire de l'Ancien Institut d'Anatomie / Institut Supérieur des Langues Vivantes (ISLV), Rue de Pitteurs, 20 à 4020 Liège\*.

Vous venez en voiture ? Vous avez la possibilité de trouver une place au parking Aquarium situé rue Méan, 24 à 4000 Liège.

\*une exception : les conférences du 16 octobre 2025 aura lieu au Grand Physique, 7 Place du XX Août à 4000 Liège.

#### PAF (payable sur place)

- 5 €
- 2,50 € pour les détenteurs de la carte de membre (des Amis de l'Université de Liège ou des seniors de la Ville)
- Gratuité pour les étudiants de moins de 25 ans et les demandeurs d'emploi

Toutes les informations se trouvent également sur le site [www.amis.uliege.be](http://www.amis.uliege.be) et sur le site [www.liege.be](http://www.liege.be)

#### ▪ Renseignements

Les Amis de l'Université de Liège :

Lauren Houben, tél. 06 366 98 40

Remy Rizzo, tél. 04 366 52 87

Mail : [reseau-amis@uliege.be](mailto:reseau-amis@uliege.be)

Toutes les informations se trouvent également sur le site [www.amis.uliege.be](http://www.amis.uliege.be) et sur le site [www.liege.be](http://www.liege.be)

Renseignements : Les Amis de l'Université de Liège : Remy Rizzo, tél. 04 366 52 87, mail : [reseau-amis@uliege.be](mailto:reseau-amis@uliege.be)



## SEPTEMBRE

Jeudi 18/09, 9h, Clinique CHC Heusy

Formation – Approche du patient critique : nouveautés

Lundi 22/09, 18h30, Clinique CHC MontLégia

Soirée scientifique consacrée à la prise en charge de l'AVC

Jeudi 25/09, 19h30, Centre médical CHC Herstal Bernalmont

Soirée médicale

## OCTOBRE

Samedi 04/10, 8h30, Clinique CHC MontLégia

Matinée médicale

Mercredi 08/10, 19h30, Centre médical l'Ecoute

Soirée médicale

Samedi 11/10, 9h, Clinique CHC MontLégia

4<sup>e</sup> symposium de dermatologie pédiatrique : « ABC of pediatric dermatology – The basics »

## NOVEMBRE

Vendredi 07/11 ou vendredi 14/11, au choix, 8h, Clinique CHC MontLégia

Symposium de médecine critique du Groupe santé CHC

Du mardi 18/11, 14h au vendredi 21/11, 17h, Clinique CHC MontLégia

European training in effective adolescent care and health > version francophone et adaptée du programme EuTEACH

Vendredi 21/11, 9h, Clinique CHC Heusy

Formation – Approche du patient critique : nouveautés

Samedi 29/11, 8h30, Clinique CHC MontLégia

Et si on commençait par bien respirer...

Renseignements et inscriptions :

> [www.chc.be/agenda](http://www.chc.be/agenda)

> [marianne.lebrun@chc.be](mailto:marianne.lebrun@chc.be)

## C.H.R. – Citadelle de Liège – Programme



Date	Heure	Thème	Lieu	Accréditation demandée
10-09-2025	13h30 - 17h00	Journée Handisport Sport N'Roll	Parc de la Citadelle	NON
20-09-2025	8h-13h	L'allergologie en pratique clinique	Bluepoint - bd Emile De Laveleye 191 - Liège	Pneumologie, Ethique et Economie
25-09-2025	dès 18h30	Incontinence urinaire - Nouvelles molécules	Salle Cathédrale - Citadelle	OUI
30-09-2025	dès 19h30	Endométriose	Salle Cathédrale - Citadelle	NON
8-10-2025	19h - 21h30	Fibroscopie - Soins Intensifs - Hémodcultures	Château de Colonster	OUI
10-10-2025	10h-15h	Journée de la paralysie	Hall de la Citadelle	
17-10-2025		Don d'organes		
15-11-2025	8h30-12h30	12 <sup>e</sup> rencontre de Périmatologie		
1-12-2025	8h15-16h30	L'ECMO aux soins intensifs	Salle Cathédrale	oui

Contact : Barbara JAECKEL - Collaboratrice au service communication  
 Pôle Ressources Humaines et Communication  
 Hôpital de la Citadelle - Boulevard du 12<sup>e</sup> de Ligne, 1 | 4000 Liège  
 - +32 (0)4 321 7300 | [bjaeckel@citadelle.be](mailto:bjaeckel@citadelle.be) | [www.citadelle.be](http://www.citadelle.be)



**JEUDI 4 SEPTEMBRE 2025 - 20H30**

## **ACTUALITÉS DANS LA PRISE EN CHARGE MÉDICO-CHIRURGICALE DE L'OBÉSITÉ.**

**DOCTEURS A. POSTAL, V. RACARU, A. HENRARD, S. ROUHARD ET MADAME SOPHIE VERHAEGHE - CHR DE HUY**

**Informations pratiques et inscriptions :** Réunion mixte en présentiel au CHR de Huy (salle de réunion -1) et en distanciel via Webex (lien sur le site [www.umhhc.be](http://www.umhhc.be)).

Afin de vous accueillir dans les meilleures conditions, merci de **confirmer votre présence via le site [www.umhhc.be](http://www.umhhc.be) ou via le Service Communication du CHR de Huy (085/27.71.02)** en précisant si vous assisterez à la réunion en présentiel ou en distanciel.

*Réunion accréditée*

Voici nos prochaines activités :

- Samedi 11 octobre 2025 : SYMPOSIUM : la Santé des femmes
- Jeudi 13 novembre 2025 : Les troubles neurologiques fonctionnels
- Jeudi 11 décembre 2025 : la coronarographie

Plus de renseignements sur [www.umhhc.be](http://www.umhhc.be)

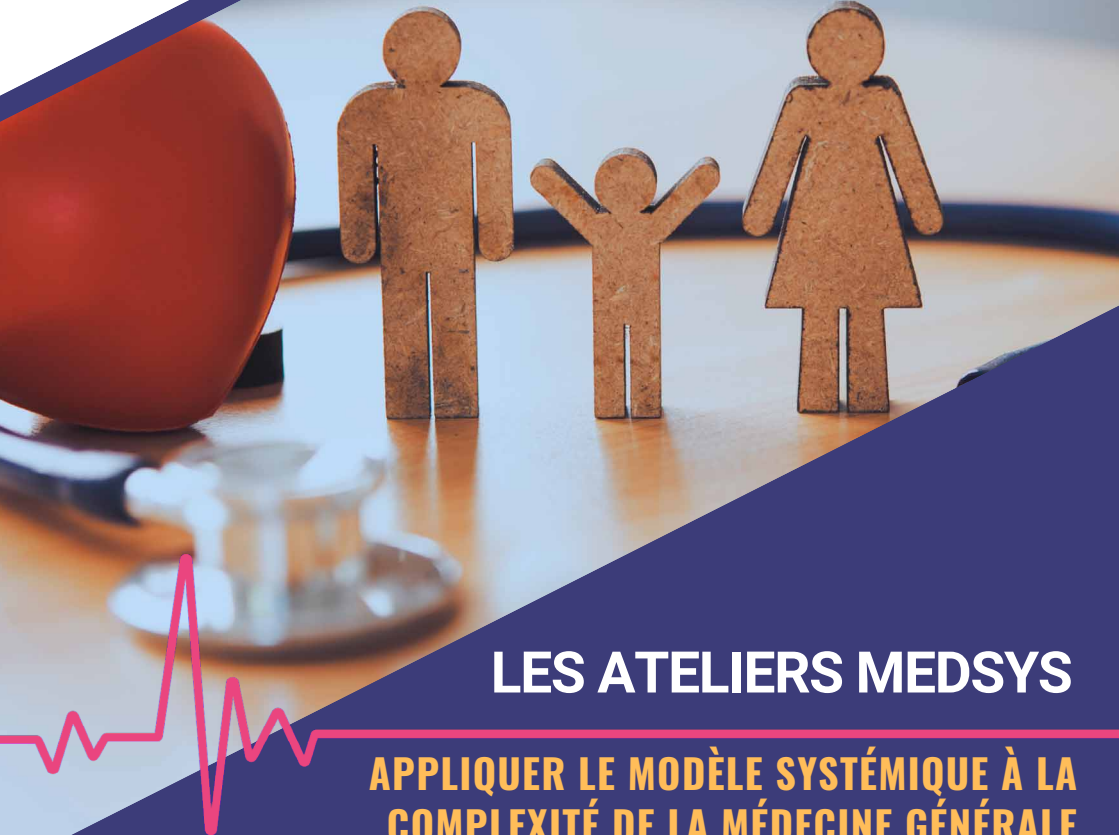

## LES ATELIERS MEDSYS

### APPLIQUER LE MODÈLE SYSTÉMIQUE À LA COMPLEXITÉ DE LA MÉDECINE GÉNÉRALE

GRUPE DE 10 MÉDECINS GÉNÉRALISTES MAX.  
10 SÉANCES PAR AN  
UN MERCREDI PAR MOIS DE 9 À 12H  
RUE DARTOIS 29 À LIÈGE

#### FORMATEURS

Dr Catherine Piette, psychiatre et formatrice CFTF  
Dr Pierre Firket, médecin généraliste systémicien et chargé  
de cours émérite DMG ULiège

PRIX : 650 € ET 450 € POUR LES ASSISTANTS  
À VERSER SUR COMPTE DU CFTF : BE67 0010 5080 9787

**PREMIÈRE SÉANCE  
LE 8/10/25 !**

INFOS ET INSCRIPTIONS : [cath.piette@hotmail.com](mailto:cath.piette@hotmail.com)  
ou [pierre.firket@uliege.be](mailto:pierre.firket@uliege.be)

# N'attendez pas vos 67 ans pour profiter de vos capitaux pension !

- Insurances
- Life & Pension
- Loans
- Advices
- Bank Services



0800 13 900

[www.rgf.be](http://www.rgf.be)

Liège > Verviers > Embourg > Beaufays > Marche > Ciney > Namur > Bruxelles

# Votre résidence secondaire plus facile que vous ne le pensez !

## Nous finançons votre résidence secondaire partout dans le monde !



- Insurances
- Life & Pension
- Loans
- Advices
- Bank Services



0800 13 900

[www.rgf.be](http://www.rgf.be)

Liège > Verviers > Embourg > Beaufays > Marche > Ciney > Namur > Bruxelles

# La fiduciaire spécialisée pour les médecins et dentistes

Plus de 50 ans d'expérience en comptabilité médicale



[amarris-sante.be](http://amarris-sante.be)



**Liège**  
**Comptafisca**  
Place d'Italie 1/061,  
4020 Liège



**Embourg**  
**Comptafisca**  
Au Chession 1/1,  
4053 Embourg



**LLN**  
**Comptactuel**  
Traverse d'Esopo 6,  
1348 Louvain-la-Neuve

## Nos amis disparus



Nous avons le regret de vous annoncer les décès de nos Confrères....

A leur famille, l'A.M.Lg a présenté ses sentiments de condoléances et de sympathie.

Il s'agit des Docteurs :

- DRESSE Albert – décédé le 14 juin 2025  
(promotion 1959) Rue Dieusaumé, 39 – 4053 – Embourg
- HOUNSOU-VE Théophile – décédé le 3 août 2024  
(promotion 1970) Rue Flament, 9 – 7600 - Peruwelz
- RENARD Claude – décédé le 16 avril 2025  
(promotion 1972) Rue Horte Chêne, 16 – 4053 - Embourg
- THYS Bernadette – décédée le 22 août 2024  
(promotion 1982) Rue des Fosettes, 15 – 4032 - CHENEE

Jean-François ANDRE,  
Président.

## Humour

On s'aime bien et, en général, on se comprends bien

Mais la langue nous joue parfois des tours...

1. Quand les Wallons apprennent quelque chose par cœur, les Flamands l'apprennent de tête (iets uit het hoofd leren).
2. Quel âge as-tu ? Le Wallon a 20 ans, le Flamand est 20 ans.
3. Avec du pain rassis, les Wallons font du pain perdu, mais pour les Flamands, ce sera du pain gagné (gewonnen brood).
4. Un Wallon qui se fait chambrer va rire jaune, alors que le Flamand rira vert (groen lachen).
5. Pour les Wallons, quelqu'un d'inexpérimenté est un bleu, pour les Flamands, c'est un vert (een groentje).
6. L'œil au beurre noir du Wallon devient chez le Flamand un œil bleu (blauw oog).
7. Magritte utilisait un chevalet de peintre, alors que Breughel se contentait d'un âne de peintre (schildersezel).
8. Parlons chat : en français le chat est masculin (il), en flamand il est féminin (elle), comme la puce ou la souris ; le Wallon aura un chat dans la gorge, pour le Flamand, ce sera une grenouille (een kikker in de keel) ; un Wallon évitera de réveiller le chat qui dort, le Flamand fera de même avec les chiens (slapende honden wakker maken).
9. Alors que le Wallon doit parfois se résoudre à donner sa langue au chat, le Flamand préférera donner sa pipe à Martin (de pijp aan Maarten geven).
10. Si le Wallon affectionne de se garder une poire pour la soif, le Flamand choisira plutôt une pomme (een appeltje voor de dorst).
11. Enfin, au restaurant, quand le Wallon reçoit une note salée, le Flamand estimera quant à lui qu'elle est poivrée (een gepeperde rekening)

Prettig weekend.

Bon week-end.

## La petite histoire du Doigt d'Honneur

Dans la culture occidentale, le doigt d'honneur est souvent perçu comme un geste offensant, symbolisant la colère et la vulgarité.

Cependant, ses origines racontent une histoire différente, enracinée dans un événement historique de 1415 lors de la bataille d'Azincourt entre les Armées Anglaise et Française.

Au début de la bataille, les forces françaises prirent l'avantage et capturèrent de nombreux archers Anglais.

Pour empêcher ces archers d'utiliser leurs compétences, les Français leur coupaient le doigt du milieu, les rendant incapables de bander leurs arcs, qui dépendaient fortement du doigt du milieu pour la précision et la force.

Au fil de la bataille, la situation se renversa en faveur des Anglais. En signe de défi et de résilience, les soldats Anglais victorieux narguaient les Français en levant leur doigt du milieu, signalant que leurs doigts étaient intacts et qu'ils étaient encore capables de se battre.

Ce geste audacieux de défi évolua finalement pour devenir le signe vulgaire que nous connaissons aujourd'hui.

Donc, la prochaine fois que vous voyez quelqu'un faire un doigt d'honneur, rappelez-vous de ses racines historiques comme un symbole de résistance et de survie plutôt qu'une simple expression de colère.

V O L V O

# Continuez à profiter du meilleur des deux mondes.

Commandez votre plug-in hybride  
livrable immédiatement  
et profitez d'une déductibilité fiscale intéressante!



0,9 - 1,4 L/100 KM | 22- 29 G CO<sub>2</sub>/KM (WLTP)

Contactez votre distributeur pour toute information relative à la fiscalité de votre véhicule. Modèle présenté à titre illustratif, avec des options payantes.

 DONNONS PRIORITÉ À LA SÉCURITÉ.

Reiff

Avenue du Parc 9  
4650 Chainoux  
[www.reiff.be](http://www.reiff.be)